



Estimado participante:

La **Asociación de Vecinos de Sanchinarro**, **Eventsthinker** y el resto de colaboradores os queremos dar la bienvenida a la IV Carrera Nocturna de Sanchinarro.



A continuación queremos facilitaros una serie de informaciones que pensamos os pueden resultar de utilidad.

Llegada a la carrera:

La salida está situada en el parque situado en la Calle Vicente Blasco Ibáñez esq. Calle José Donoso, 28050 Madrid, frente al colegio "El Valle" (ver planos adjuntos).

En transporte público se puede emplear la línea 1 de Metro Ligero en las paradas de Blasco Ibáñez o María de Tudor y caminando unos 10 minutos, también las líneas de EMT 172 ó 173.

Enlace a Google Maps: <https://goo.gl/uiDQdN>

Recogida de dorsales:

La recogida de dorsales se realizará el mismo día de la carrera en la zona de la salida, desde las 20:00 hasta las 21:45. Como siempre, se recomienda llegar con tiempo suficiente de antelación para evitar masificaciones en el último momento.

Los participantes en las carreras de 5 Km y 10 Km tendrán dorsales diferentes identificables por color. Es posible el cambio de distancia en la que el corredor quiera participar hasta la retirada del dorsal, pero aquellos participantes que no completen la distancia que corresponda con su dorsal serán descalificados.



Dorsal:

Deberás colocar el dorsal en la parte delantera de tu camiseta. No puedes usar un dorsal diferente al tuyo ni permitir que nadie use tu dorsal. Cualquier participante que intente correr usando el dorsal asignado a otra persona será descalificado.

Las carreras:

En esta ocasión comenzaremos con la carrera infantil, que tendrá su partida a las 22.00 horas y que consistirá en una vuelta al camino adoquinado del parque.

Tras la carrera infantil, y aproximadamente a las 22.15 – 22.30, aprovechando para encontrar más entrada la noche, se dará la salida para la carrera de los adultos. El recorrido es un circuito de unos 5 Km, al que se deberá completar una o dos vueltas según la carrera en la que se participe (5 Km ó 10 Km).

La visibilidad del recorrido para la carrera infantil es buena, procedente de la propia iluminación del parque. La visibilidad del recorrido de las carreras de 5 Km y 10 Km es mayor o menor dependiendo de las zonas. Algunas zonas tienen buena iluminación procedente de la iluminación de la vía pública, pero otras partes no tienen iluminación, motivo por el cual el uso del frontal es obligatorio.

Ropero:

Existirá servicio de ropero, pero la organización no se responsabiliza de la pérdida de bienes. Este servicio de ropero estará abierto para el depósito de bienes desde las 8.30 horas y la retirada se podrá hacer desde la finalización de la carrera hasta la entrega de trofeos.

Como viene siendo habitual, la organización aconseja hacer uso del servicio de ropero. De todos es conocido que en muchas ocasiones los amigos de lo ajeno aprovechan el tiempo en el que nos gusta hacer deporte para coger lo que no es suyo. En los últimos tiempos se vienen sucediendo roturas de cristales de vehículos para sustracción de bienes depositados por los corredores participantes. Los delincuentes aprovechan la ocasión de que se aparcen coches de manera concentrada alrededor de los puntos de inicio de las carreras y suponen que durante el tiempo que discurre el evento esos coches no recibirán ninguna "visita inesperada" por parte de sus dueños, lo que les permite un tiempo más o menos conocido para llevar a cabo sustracciones en dichos vehículos. La organización no puede garantizar vigilancia en dichas zonas, pero si ofrece un servicio de custodia de las pertenencias de los participantes.



Ruego de colaboración al participante:

La organización hace un ruego de colaboración al participante, especialmente en lo referente al respeto del entorno su conservación y limpieza.

Se ruega atender, en su caso, las indicaciones puntuales que pueda dar el personal de la organización. En relación a la limpieza, especialmente en las zonas avituallamiento en meta y zona de entrega de trofeos, se habilitarán cubos de residuos y envases para su uso, y agradecemos de antemano la colaboración de los participantes y asistentes.

Reglamento:

Ante cualquier posible discrepancia que pueda existir entre este documento, que es meramente informativo y pretende facilitar detalles de interés para el participante, y el reglamento de la competición publicado en la página web de la carrera prevalecerán las normas publicadas en el reglamento oficial de dicha prueba, siendo la base por la que se rigen todas las decisiones a adoptar por jueces y/u organizadores y a acatar y respetar por los participantes.



Resto de información y novedades:

Todo el resto de información lo podrás encontrar en:
<http://www.lanocturnadesanchinarro.es/>

Y en cualquier otro caso, si tienes alguna duda, puedes escribirnos un email a la dirección: info@eventsthinker.com

Mucha suerte y disfruta de la carrera.

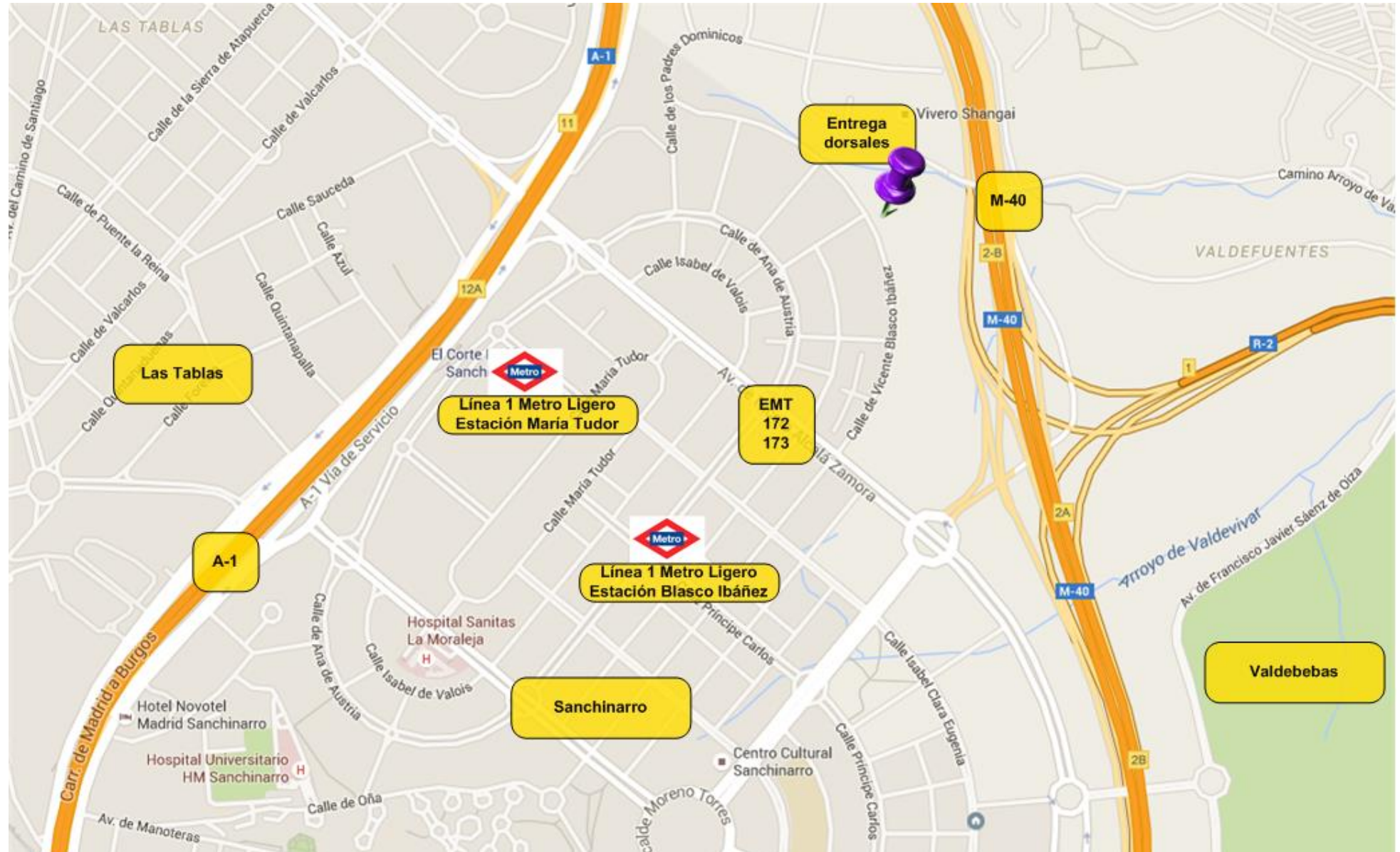

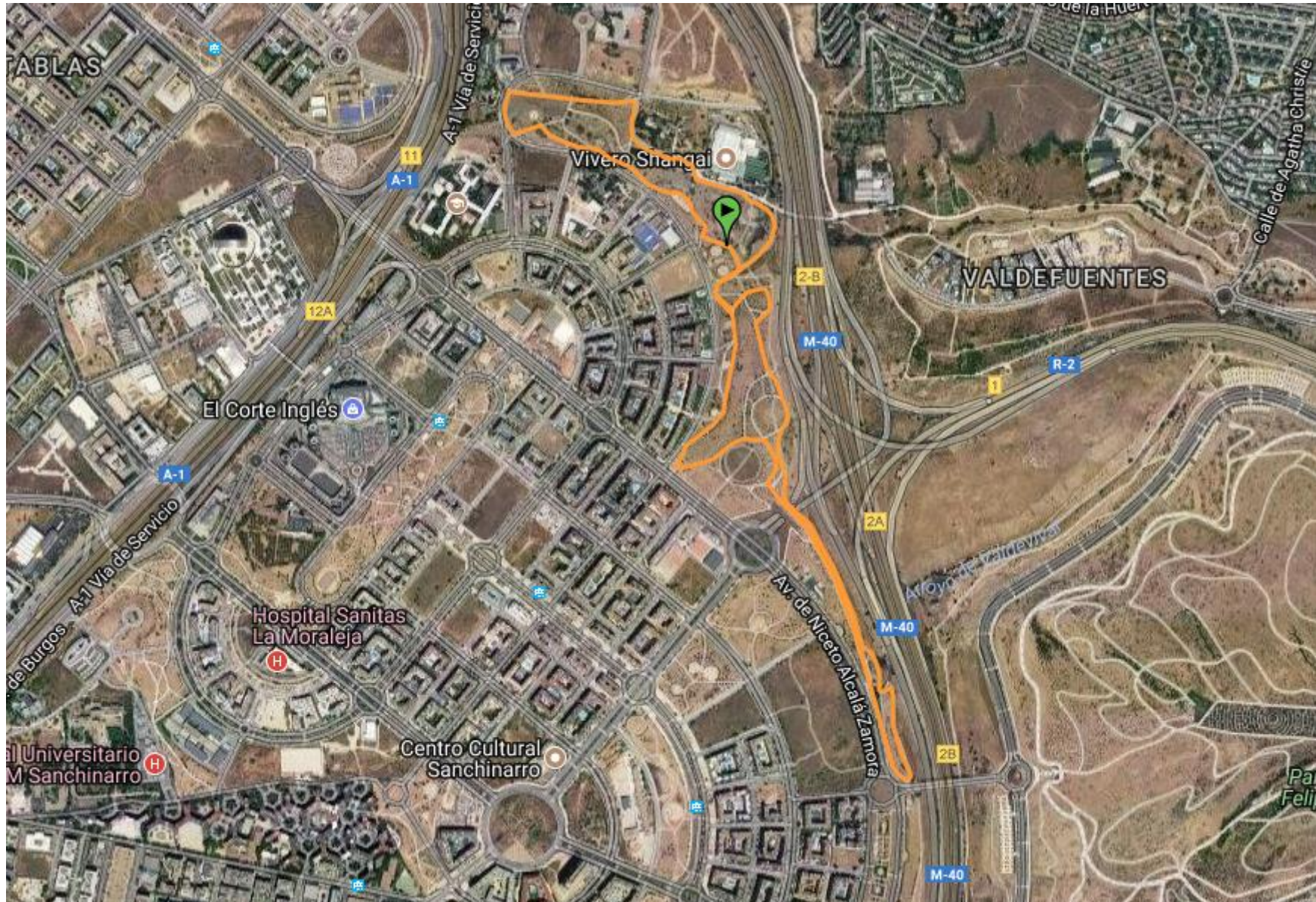



Con la colaboración de:



Con la organización de:



Con la organización técnica de:

